



MATERIALES DE CONSTRUCCION

EXPOCANAL, S.L.

**HIERRO
Y
PUERTAS CORTAFUEGOS**

976 33 60 87

ATENCION PERSONALIZADA

¡NUEVO HORARIO!

de LUNES a VIERNES de 7:30 a 19:00

info@expocanal.es

Materiales de construcción Expocanal S.L

Empresa dedicada desde 1995 a la venta y distribución de materiales de construcción, orientada a atender las necesidades del profesional del sector, cubrimos tanto las necesidades del albañil, como de las medianas y grandes empresas. Disponemos de extenso surtido, servicio propio de transporte distribuciones exclusivas. Materiales de construcción Expocanal S.L, cuenta en la actualidad con un total de 20.000 m2 al servicio del profesional. Nuestro objetivo es seguir creciendo como Gran Empresa de Venta y Distribución de materiales de Construcción.



Índice

Armaduras tipo murfor.....	2
Arquetas rellenables	3
Arquetas sumideros y registros.....	5
Enrejados y vallas	16
Mallazo y barras.....	17
Puertas registros y premarcos	20
Puertas trasteros.....	21
Regle.....	22
Rejillas de aluminio	24
Spiroflex.....	25
Tapas contador	26

Armaduras tipo murfor

ARMAD.MURFOR 4X80 M.M.X3,05 M.GALV.

ID: 92

Unidad de medida : UD

Nivel: **Básico**



ARMAD.MURFOR 4X150 M.M.X3,05.MTS.GALV.

ID: 123

Unidad de medida : UD

Nivel: **General**



ARMAD.MURFOR 5X200 M.MX3,05 M. GALV

ID: 124

Unidad de medida : UD

Nivel: **General**



ARMAD.MURFOR 4X50 M.MX3,05 M.GALV.

ID: 7700

Unidad de medida : UD

Nivel: **Básico**



Arquetas rellenables

ARQUETA 30X30 RELLENABLE

ID: 570

Unidad de medida : UD

Nivel: **General**



ARQUETA 50X50 RELLENABLE

ID: 731

Unidad de medida : UD

Nivel: **General**



ARQUETA 60X60 RELLENABLE

ID: 992

Unidad de medida : UD

Nivel: **General**



1832 ARQUETA 70X70 RELLENABLE

ID: 1832

Unidad de medida : UD

Nivel: **General**



ARQUETA 40X40 RELLENABLE

ID: 2289

Unidad de medida : UD

Nivel: **General**



ARQUETA 80X80 RELLENABLE

ID: **8065**

Unidad de medida : **UD**

Nivel: **General**



Arquetas sumideros y registros

REGISTRO FUNDICION 40X40 B125

ID: 903

Unidad de medida : UD

Nivel: **Básico**



SUMIDERO DE PATIO 25X25

ID: 906

Unidad de medida : UD

Nivel: **General**

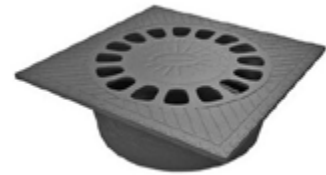

SUMIDERO JAMYS 20X20

ID: 928

Unidad de medida : UD

Nivel: **General**



REGISTRO FUNDICION DIAM.60 D400 (ALTURA MARCO 75)

ID: 1069

Unidad de medida : UD

Nivel: **General**



SUMIDERO CALZADA 425X265 N.ZARAGOZA

ID: 1150

Unidad de medida : UD

Nivel: **Básico**



REGISTRO FUNDICION 30X30 B125

ID: 1188

Unidad de medida : UD

Nivel: **General**



REGISTRO FUNDICION 50X50 B125

ID: 1189

Unidad de medida : UD

Nivel: **General**



REGISTRO FUNDICION 40X40 C250 N.ZARAGOZA

ID: 1238

Unidad de medida : UD

Nivel: **General**

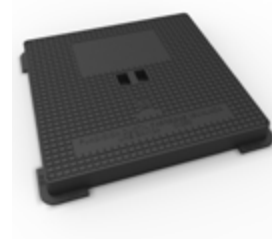

REGISTRO FUNDICION 50X50 C250

ID: 1239

Unidad de medida : UD

Nivel: **General**

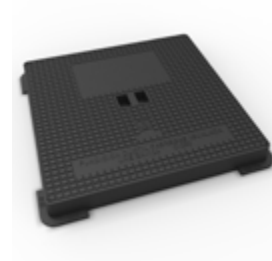

REGISTRO FUNDICION 60X60 B125

ID: 1240

Unidad de medida : UD

Nivel: **Básico**



SUMIDERO DE PATIO 20X20

ID: 1247

Unidad de medida : UD

Nivel: **General**

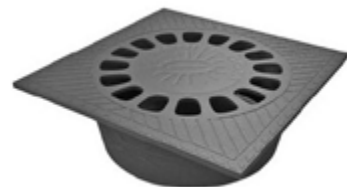

MARCO/TAPA 30X30 HERMETICA JAMYS

ID: 1395

Unidad de medida : UD

Nivel: **General**



MARCO/TAPA 40X40 HERMETICA JAMYS

ID: 1396

Unidad de medida : UD

Nivel: **General**



MARCO/TAPA 50X50 HERMETICA JAMYS

ID: 1492

Unidad de medida : UD

Nivel: **General**



MARCO/TAPA 30X40 JAMYS

ID: 1578

Unidad de medida : UD

Nivel: **General**



SUMIDERO DE PATIO 15X15

ID: 1612

Unidad de medida : UD

Nivel: **General**

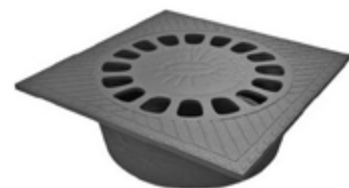

TAPA 40X40 RELLENABLE HERMETICA ALUMINIO

ID: 1614

Unidad de medida : UD

Nivel: **General**



TAPA 65X65 RELLENABLE HERMETICA ALUMINIO

ID: **1615**

Unidad de medida : **UD**

Nivel: **General**



MARCO/TAPA 30X30 JAMYS

ID: **1725**

Unidad de medida : **UD**

Nivel: **General**



MARCO/TAPA 60X60 HERMETICA JAMYS

ID: **1726**

Unidad de medida : **UD**

Nivel: **General**



REGISTRO FUNDICION 80X80 B125

ID: **1744**

Unidad de medida : **UD**

Nivel: **General**



SUMIDERO JAMYS 15X15

ID: **1760**

Unidad de medida : **UD**

Nivel: **General**



MARCO/TAPA 20X20 HERMETICA JAMYS

ID: **1941**

Unidad de medida : **UD**

Nivel: **General**



REGISTRO FUNDICION 90X90 B125

ID: 1991

Unidad de medida : UD

Nivel: **General**



SUMIDERO JAMYS 10X10

ID: 2010

Unidad de medida : UD

Nivel: **General**



CANAL CON REJILLA FUNDICION 750X200 D400

ID: 2802

Unidad de medida : UD

Nivel: **General**



CANAL CON REJILLA FUNDICION 750X150 D-400

ID: 2811

Unidad de medida : UD

Nivel: **General**



MARCO/TAPA 20X20 JAMYS

ID: 5465

Unidad de medida : UD

Nivel: **General**



**REGISTRO FUNDICION 1000X1000 C/TAPE DIAM.800
AC100**

ID: 6080

Unidad de medida : UD

Nivel: **General**

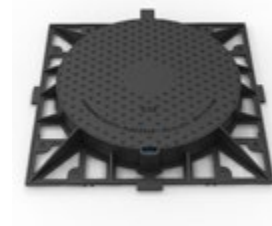

REGISTRO FUNDICION 40X40 C250

ID: **6087**

Unidad de medida : **UD**

Nivel: **General**

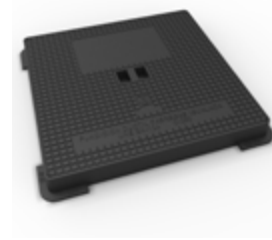

REGISTRO FUNDICION 40X40 B125 TELEFONICA

ID: **6088**

Unidad de medida : **UD**

Nivel: **General**



REGISTRO FUNDICION 110X110 D400

ID: **6091**

Unidad de medida : **UD**

Nivel: **General**

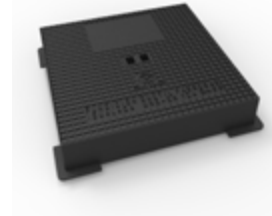

REGISTRO FUNDICION 60X60 C250

ID: **6093**

Unidad de medida : **UD**

Nivel: **General**

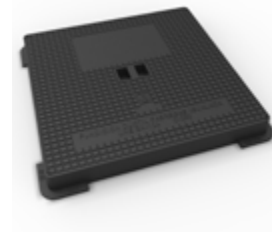

REGISTRO FUNDICION 60X60 C250 N.ZARAGOZA

ID: **6095**

Unidad de medida : **UD**

Nivel: **General**

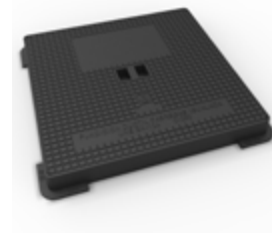

REGISTRO FUNDICION 70X70 D400

ID: **6096**

Unidad de medida : **UD**

Nivel: **General**

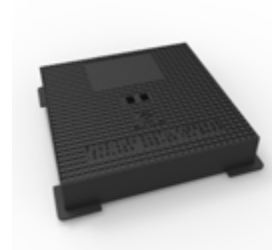

REGISTRO FUNDICION 70X70 B125

ID: **6097**

Unidad de medida : **UD**

Nivel: **General**



REGISTRO FUNDICION 70X70 C250

ID: **6098**

Unidad de medida : **UD**

Nivel: **General**

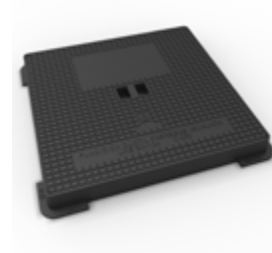

REGISTRO FUNDICION 80X80 C250

ID: **6100**

Unidad de medida : **UD**

Nivel: **General**

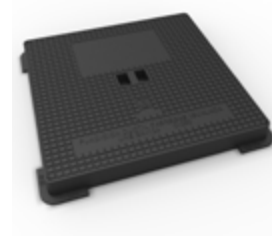

REGISTRO FUNDICION 80X80 DIAM.600 D400 N.ZA-RAGOZA

ID: **6101**

Unidad de medida : **UD**

Nivel: **General**

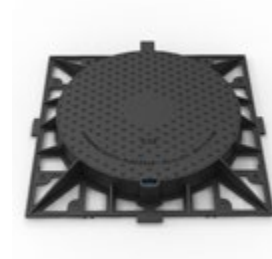

REGISTRO FUNDICION DIAM.85 D400

ID: **6102**

Unidad de medida : **UD**

Nivel: **General**

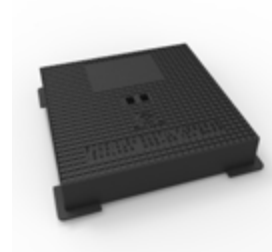

REGISTRO FUNDICION DIAM. 60 C250

ID: **6105**

Unidad de medida : **UD**

Nivel: **General**

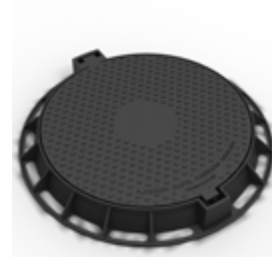

REGISTRO FUNDICION 95X85 D400

ID: **6107**

Unidad de medida : **UD**

Nivel: **General**

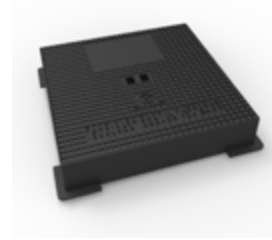

REGISTRO FUNDICION 40X40 D400

ID: **6108**

Unidad de medida : **UD**

Nivel: **General**

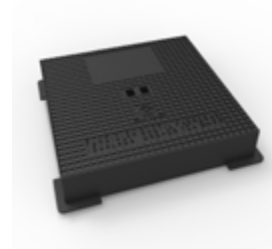

CANAL CON REJILLA FUNDICION 750X300 D400

ID: **6110**

Unidad de medida : **UD**

Nivel: **General**



6113 REGISTRO FUNDICION 80X80 D400

ID: **6113**

Unidad de medida : **UD**

Nivel: **General**

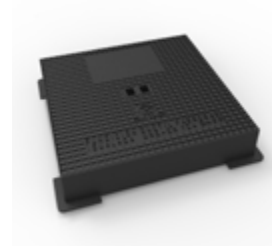

REGISTRO FUNDICION 100X100 B125

ID: **6114**

Unidad de medida : **UD**

Nivel: **General**



REGISTRO FUNDICION 60X60 D400

ID: **6115**

Unidad de medida : **UD**

Nivel: **General**

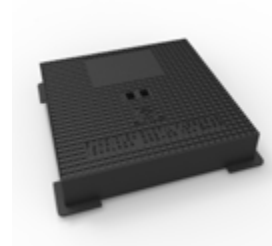

**REGISTRO FUNDICION TELEFONICA 93x86 TIPO H
B125**

ID: **6116**

Unidad de medida : **UD**

Nivel: **General**

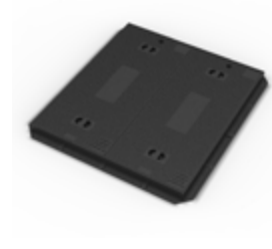

SUMIDERO FUNDICION 30X30

ID: **6702**

Unidad de medida : **UD**

Nivel: **General**

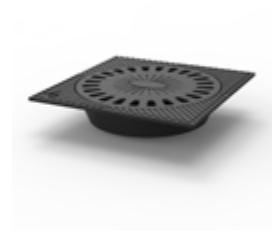

SUMIDERO JAMYS 25X25

ID: **6703**

Unidad de medida : **UD**

Nivel: **General**



SUMIDERO JAMYS 30X30

ID: **6704**

Unidad de medida : **UD**

Nivel: **General**



**REJILLA FUNDICION 46X23X3 C250 ABATIBLE (IM-
BORNAL)**

ID: **6705**

Unidad de medida : **UD**

Nivel: **General**



TAPA 50X50 RELLENABLE HERMETICA ALUMINIO

ID: **6781**

Unidad de medida : **UD**

Nivel: **General**



REGISTRO FUNDICION 20X20 CON TRAMPILLA

ID: **7372**

Unidad de medida : **UD**

Nivel: **General**



REGISTRO FUNDICION 30X30 C250

ID: **7688**

Unidad de medida : **UD**

Nivel: **General**

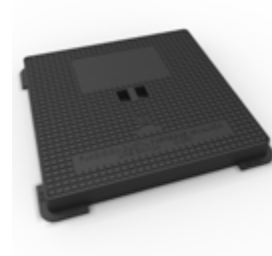

REGISTRO FUNDICION 50X50 D400

ID: **7689**

Unidad de medida : **UD**

Nivel: **General**

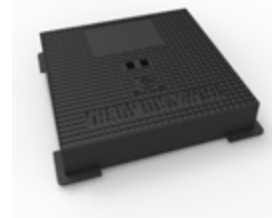

REGISTRO FUNDICION 90X90 D400

ID: **7690**

Unidad de medida : **UD**

Nivel: **General**



REGISTRO FUNDICION DIAM.850 D400 TAPA-REJA

ID: **8214**

Unidad de medida : **UD**

Nivel: **General**



REJILLA FUNDICION 72X34,5 C250 ABATIBLE (IM-BORNAL)

ID: **8569**

Unidad de medida : **UD**

Nivel: **General**



REGISTRO FUNDICION 100X100 D400

ID: **9448**

Unidad de medida : **UD**

Nivel: **General**

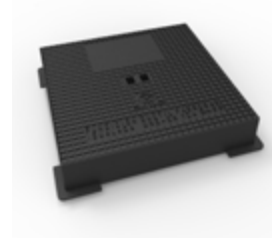

REGISTRO REJA FUNDICION 50X50

ID: **9734**

Unidad de medida : **UD**

Nivel: **General**

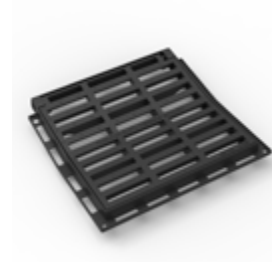

REGISTRO FUNDICION 1140X1140 B-125

ID: **10331**

Unidad de medida : **UD**

Nivel: **General**



REGISTRO FUNDICION 60X60 DIAM 50 D400 GAS

ID: **11257**

Unidad de medida : **UD**

Nivel: **General**

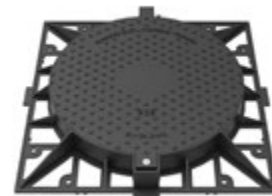

**REGISTRO FUNDICION DFO TELEFONICA 1220X1020
D-400**

ID: **11335**

Unidad de medida : **UD**

Nivel: **General**

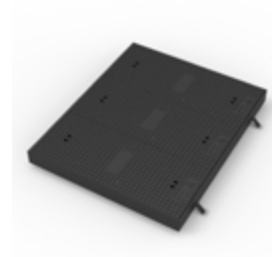

Enrejados y vallas

**M2 ENREJADO T.T.GALV.19/5 X 1 MT.(MALLA CONE-
JERA)**

ID: **208**

Unidad de medida : **M2**

Nivel: **General**



VALLA 3500X2000

ID: **7078**

Unidad de medida : **UD**

Nivel: **General**



Mallazo y barras

M2 MALLAZO 200X200X6

ID: 126

Unidad de medida : M2

Nivel: **General**



BARRA DE 6 M REDONDO DE 6

ID: 133

Unidad de medida : UD

Nivel: **General**



KG.ALAMBRE NEGRO 1,2 M.M.

ID: 134

Unidad de medida : KG

Nivel: **General**



M2 MALLAZO 300X200X4

ID: 172

Unidad de medida : M2

Nivel: **Básico**



M2 PLACA NERVADA DE 0,5 M.M./0,60X2,50/

ID: 199

Unidad de medida : M2

Nivel: **Básico**



M2 MALLAZO 150X150X6

ID: 204

Unidad de medida : **M2**

Nivel: **Básico**



BARRA DE 6 M REDONDO DE 10

ID: 238

Unidad de medida : **UD**

Nivel: **General**



BARRA DE 6 M REDONDO DE 12

ID: 291

Unidad de medida : **UD**

Nivel: **General**



M2 MALLAZO 150X150X5

ID: 312

Unidad de medida : **M2**

Nivel: **General**



BARRA DE 6 M REDONDO DE 8

ID: 374

Unidad de medida : **UD**

Nivel: **General**



KG.ALAMBRE LATIGUILLO DE 3

ID: 378

Unidad de medida : **KG**

Nivel: **General**



BARRA DE 6 M REDONDO DE 16

ID: **385**

Unidad de medida : **UD**

Nivel: **General**



M2 MALLAZO 150X150X8

ID: **472**

Unidad de medida : **M2**

Nivel: **General**



ROLLO ALAMBRE GALVANIZADO 3 M.M.

ID: **3623**

Unidad de medida : **ROLLO**

Nivel: **General**



M2 MALLAZO 200X200X5

ID: **4481**

Unidad de medida : **M2**

Nivel: **General**



M2 MALLAZO 200X200X12

ID: **4484**

Unidad de medida : **M2**

Nivel: **General**



Puertas registros y premarcos

CIERRAP.C/B S/R TESA CT1800 2-4 PL

ID: 763

Unidad de medida : UD

Nivel: **General**



PUERTA EI60 800X2050 REVERSIBLE

ID: 1740

Unidad de medida : UD

Nivel: **Básico**



PUERTA EI60 900X2050 REVERSIBLE

ID: 1741

Unidad de medida : UD

Nivel: **Básico**



PUERTA EI60 700X2050 REVERSIBLE

ID: 5986

Unidad de medida : UD

Nivel: **Básico**



Puertas trasteros

JUEGO MANILLAS POMO MULTIUSO

ID: **1306**

Unidad de medida : **UD**

Nivel: **General**



PUERTA TRASTERO 800X2050 C/VENT. REVERSIBLE

ID: **1504**

Unidad de medida : **UD**

Nivel: **Básico**



PUERTA TRASTERO 700X2050 C/VENT. REVER.

ID: **7854**

Unidad de medida : **UD**

Nivel: **Básico**



Regle

REGLE 2,5 MTS.

ID: 652

Unidad de medida : UD

Nivel: **General**



REGLE 3,5 MTS.

ID: 854

Unidad de medida : UD

Nivel: **General**



REGLE TELESCOPICO PINTADO 2,20 A 3,60

ID: 1143

Unidad de medida : UD

Nivel: **General**



REGLE 4 MTS.

ID: 1507

Unidad de medida : UD

Nivel: **General**



REGLE 2 MTS.

ID: 1745

Unidad de medida : UD

Nivel: **General**



REGLE 3 MTS.

ID: **6130**

Unidad de medida : **UD**

Nivel: **General**



REGLE TELESCOPICO GALVANIZADO DE 3,37 A 5,48 MTS.

ID: **6137**

Unidad de medida : **UD**

Nivel: **General**



Rejillas de aluminio

REJILLA 15X15 LACADA BLANCA

ID: 308

Unidad de medida : UD

Nivel: **General**



REJILLA 20X20 LACADA BLANCA

ID: 548

Unidad de medida : UD

Nivel: **General**



REJILLA 15X15 ALUMINIO

ID: 621

Unidad de medida : UD

Nivel: **General**



REJILLA 20X20 ALUMINIO

ID: 855

Unidad de medida : UD

Nivel: **General**



REJILLA 30X30 LACADA BLANCO

ID: 1034

Unidad de medida : UD

Nivel: **General**



Spiroflex

ROLLO FLEJE PERFORADO DE 100 MTS.

ID: **1036**

Unidad de medida : **UD**

Nivel: **General**



Tapas contador

TAPA CONTADOR AGUA 600X360 BLANCA

ID: **1424**

Unidad de medida : **UD**

Nivel: **General**





Teléfono: 976 33 60 87

Móvil: 655 97 90 70

Fax: 976 32 75 04

info@exocanal.es



EXPOCANAL, S.L.

Zaragoza, Ronda del Aeropuerto, 12- PLAZA